

PLAN DE DISTRIBUTION EDL - ENSEIGNEMENT GENERAL RDC

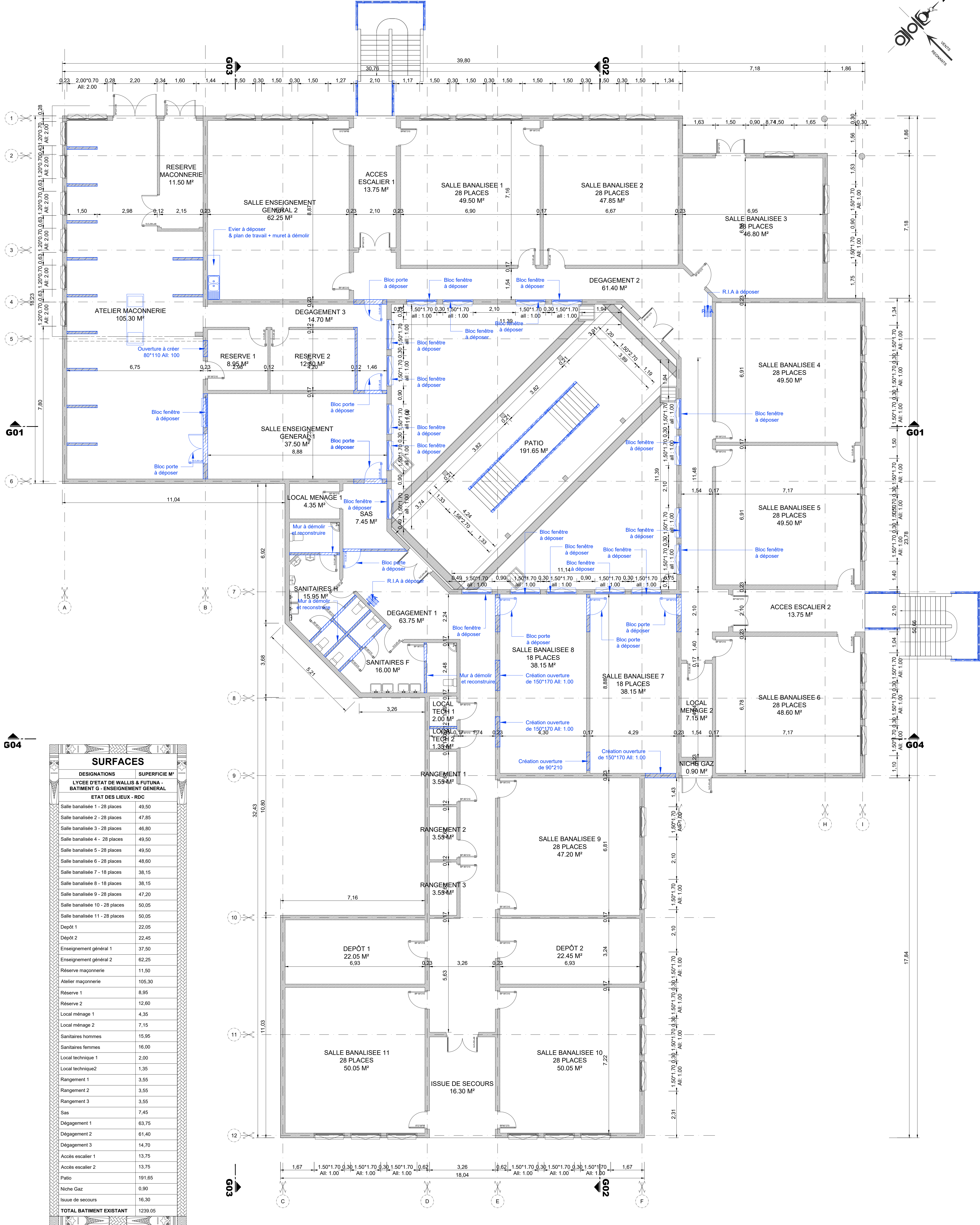

PLAN DE DISTRIBUTION PROJET - ENSEIGNEMENT GENERAL RDC

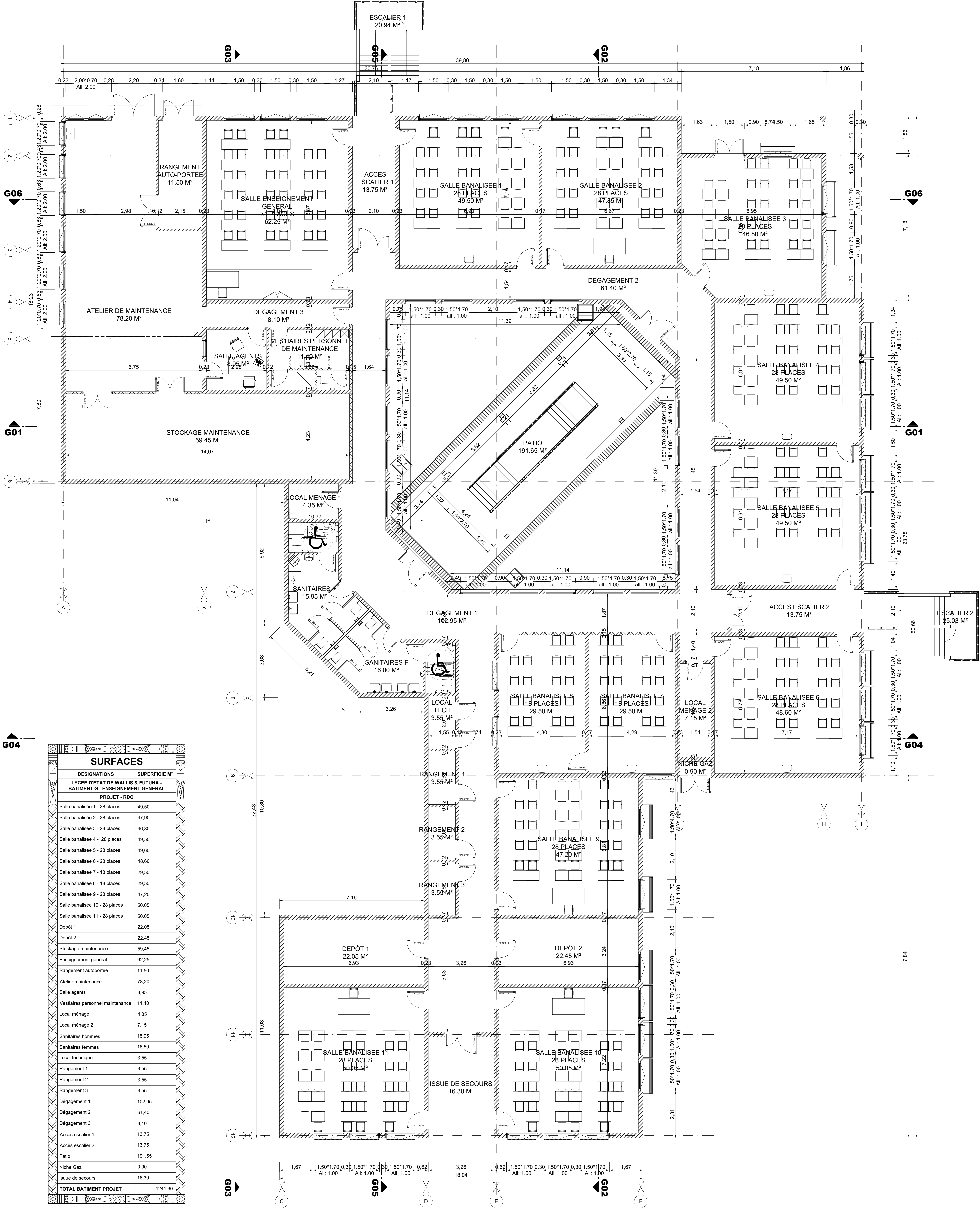

LEGENDE DEMOLITION - DEPOSE

LEGENDE MURS

NOTA :

1. LES COTATIONS DOIVENT ETRE VERIFIEES IMPERATIVEMENT SUR PLACE AVANT TOUTE MISE EN ŒUVRE REPERER POUR TOUS LES RESEAUX ENTERRÉS A PROXIMITÉ. AVANT TOUTE MISE EN ŒUVRE DE FOUILLES.

2. LES DIMENSIONS SONT COTÉES FINIES ET DEVONT FAIRE L'OBJET DE CALCULS D'INGÉNIEUR POUR TOUT OUVRAGE STRUCTUREL.

3. L'ENTREPRENEUR EST TENU DE VÉRIFIER LA COTATION DE L'ENSEMBLE DU PLAN AVANT LE DÉMARCHE DES PLANS TECHNIQUES ET DES TRAVAUX ET D'INFORMER L'ARCHITECTE D'ÉVENTUELLES ERREURS OU OMISSIONS POUR MISE À JOUR.

PLAN DE SITUATION

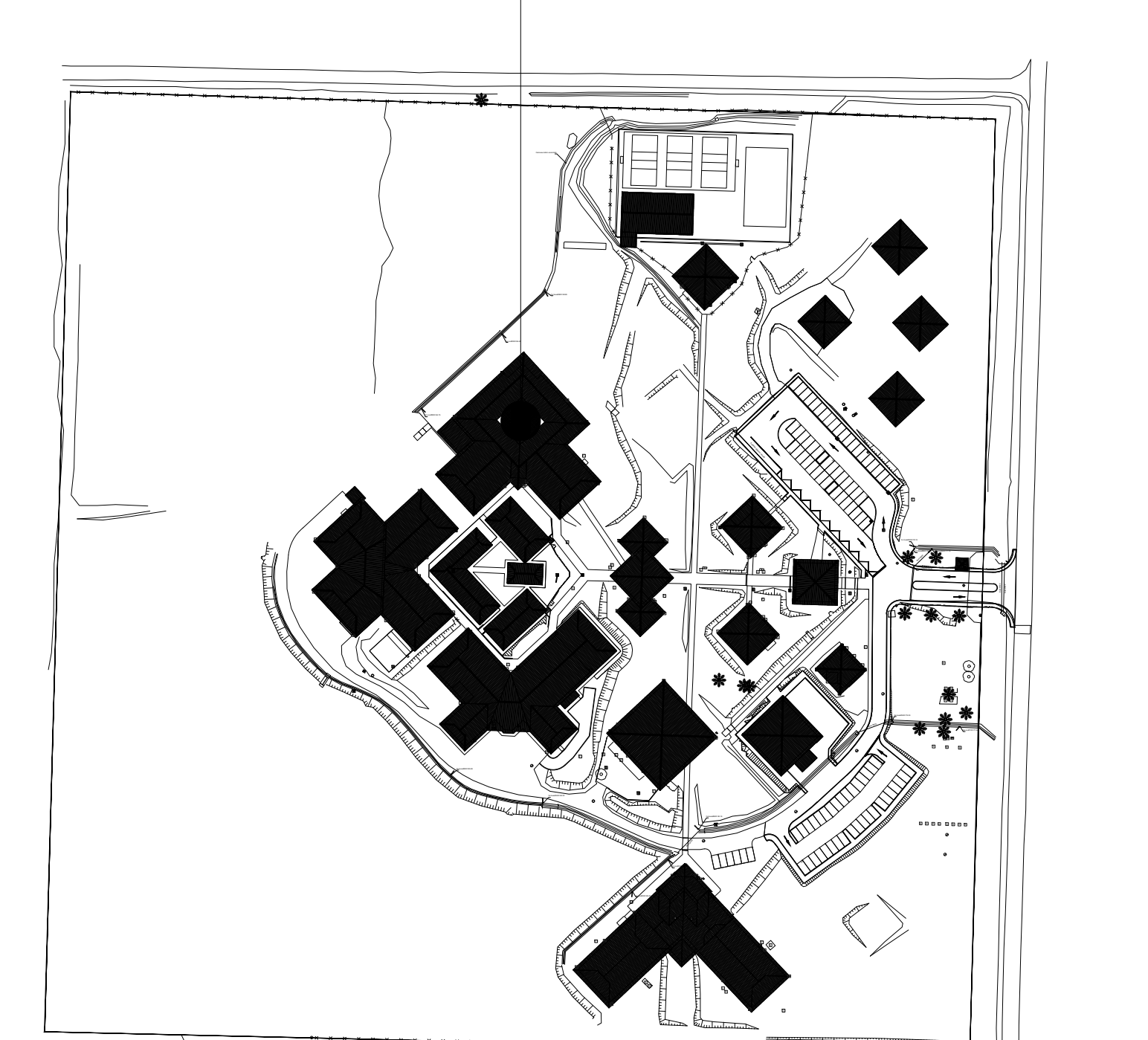

M.M.W. ARCHITECTURE
Tribu de Thualack B.P. 595 Wé - 98200 Liou
2 rue Pierre Lécuyer - Parc de Normandie - 98800 Nouméa
Tel : (+687)45.48.00 - Fax : (+687)45.48.00
Email : secretariat.mmmw@mmmw.nc

ARCHIT
BP 61 - Mailé - 98 600 Wallis & Futuna
Tel : (+681)82.12.74 - (+681)72.12.74
Email : baourani.pierrot@architectes.org
archibao@baourani.com

VIETITE COCOT
Mme Sophie Blandin - 98 800 Nouméa
Fax Blandin : 98 800 Nouméa
Tel : (+687)25.55.52 - Fax : (+687)25.55.52
Email : vietitecocot@vietsocot.nc
pauline.cocot@vietsocot.nc

INGENCO
121 rue Georges Lécuyer - 98 800 Nouméa
Tel : (+687)24.87.16
Email : info@ingenco.nc
pauline.cocot@ingenco.nc

MAISONNIER
1 Rue Victor Le Gouvello - 98 800 Nouméa
Tel / Fax : (+687)27.12.82
Email : vincent.palmer@maisonnier.nc
jean.beaumont@maisonnier.nc

GEOME
13 rue du 5 Mai - BP 1422 - 98 800 Nouméa
Tel : (+687)28.24.82
Email : geome-geo@geome.nc

TITRES COCOT SERVICES
22 Rue Georges Lécuyer - 98 800 Nouméa
BP 203 - 98814 Port des Français
Tel : (+687)44.85.57 - Fax : (+687)44.85.87
Email : david.leroux@cocot.nc

**REHABILITATION ET EXTENSION
DU LYCEE D'ETAT DE WALLIS & FUTUNA
- ILES DE WALLIS & FUTUNA**

D.C.E. ETAT DES LIEUX - PROJET

PLANCHE ARCHI. N°G01 - TRANCHE FERME

DESSINS

VISA

ECHELLE : 1/75°

Date : 10 MARS 2025